Unidade INPE em Cachoeira Paulista

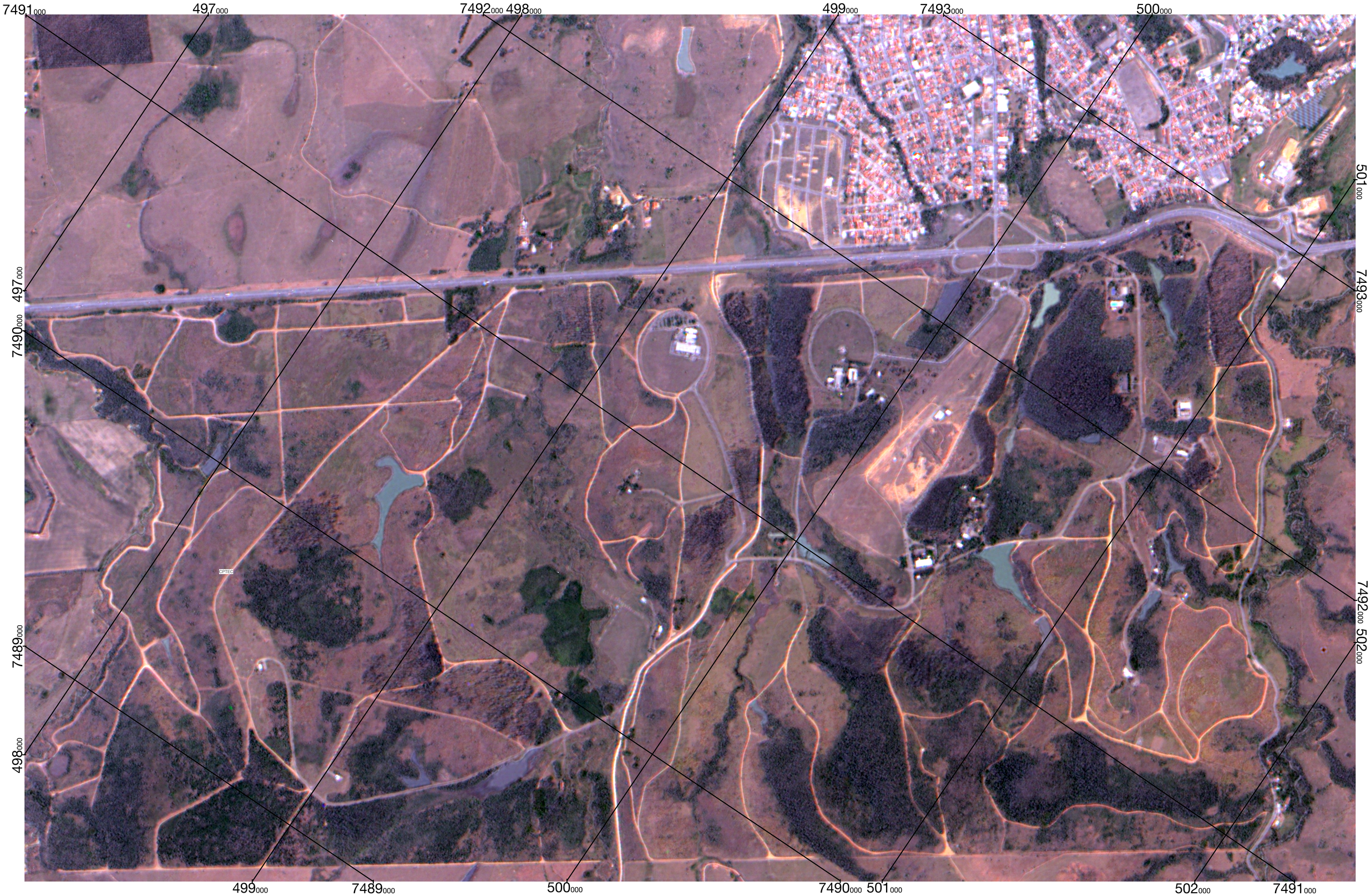

Satélite/Sensor: CBERS-4A / WPM
Órbita/Ponto: 200 / 142
Data: 09/Set/2024
Resolução Espacial: 1 metro
Composição Colorida: 3(**R**), 2(**G**), 1(**B**), 0(**P**)
Projeção: UTM 23-S Datum SIRGAS-2000

N

0 200 400 600 800 1000 m

Produzido pela CGCT/INPE
Imagens CBERS-4A disponíveis em: http://www.dgi.inpe.br/catalogo/explore

MINISTÉRIO DA CIÊNCIA, TECNOLOGIA E INOVAÇÃO

GOVERNO FEDERAL BRASIL UNIÃO E RECONSTRUÇÃO